

ΠΑΡΑΡΤΗΜΑ

ΠΙΝΑΚΑΣ 1

Η ΑΠΑΣΧΟΛΗΣΗ ΣΤΙΣ ΤΡΑΠΕΖΕΣ ΣΤΗΝ ΕΛΛΑΔΑ (31.12.1996)

	ΤΡΑΠΕΖΑ	ΑΠΑΣΧΟΛΗΣΗ
1	ΕΘΝΙΚΗ ΤΡΑΠΕΖΑ	14.875
2	ΕΜΠΟΡΙΚΗ ΤΡΑΠΕΖΑ	7.887
3	ΑΓΡΟΤΙΚΗ ΤΡΑΠΕΖΑ	5.894
4	ΙΟΝΙΚΗ ΤΡΑΠΕΖΑ	4.344
5	ΤΡΑΠΕΖΑ ΠΙΣΤΕΩΣ	4.143
6	ΤΡΑΠΕΖΑ ΤΗΣ ΕΛΛΑΔΟΣ	3.058
7	ΤΡΑΠΕΖΑ ΕΡΓΑΣΙΑΣ	2.295
8	ΓΕΝΙΚΗ ΤΡΑΠΕΖΑ	1.855
9	ΤΡΑΠΕΖΑ ΜΑΚΕΔΟΝΙΑΣ-ΘΡΑΚΗΣ	1.556
10	ΤΡΑΠΕΖΑ ΚΡΗΤΗΣ	1.458
11	ΚΤΗΜΑΤΙΚΗ ΤΡΑΠΕΖΑ	1.389
12	CITIBANK	955
13	ΤΡΑΠΕΖΑ ΑΤΤΙΚΗΣ	739
14	ΤΡΑΠΕΖΑ ΚΕΝΤΡΙΚΗΣ ΕΛΛΑΔΟΣ	577
15	ΤΡΑΠΕΖΑ ΠΕΙΡΑΙΩΣ	561
16	ΤΡΑΠΕΖΑ ΧΙΟΥ	550
17	ΕΤΒΑ	530
18	INTERBANK ΕΛΛΑΔΟΣ	529
19	ΤΡΑΠΕΖΑ ΑΘΗΝΩΝ	516
20	ΕΓΝΑΤΙΑ ΤΡΑΠΕΖΑ	479
21	ΕΥΡΩΠΕΝΔΥΤΙΚΗ ΤΡΑΠΕΖΑ	311
22	ΤΡΑΠΕΖΑ ΚΥΠΡΟΥ	301
23	AMERICAN EXPRESS BANK	283
24	ΕΘΝΙΚΗ ΣΤΕΓΑΣΤΙΚΗ ΤΡΑΠΕΖΑ	229
25	ABN AMRO BANK	207
26	BARCLAYS BANK	202
27	MIDLAND BANK	196
28	NATIONAL WESTMINSTER BANK	188
29	ΕΤΕΒΑ	182
30	BANK OF NOVA SCOTIA	168
31	ΕΥΡΩΠΑΪΚΗ ΛΑΪΚΗ ΤΡΑΠΕΖΑ	160
32	SOCIETE GENERALE	149
33	BANQUE NATIONALE DE PARIS	144
34	CREDIT LYONNAIS GRECE	112
35	ΑΣΠΙΣ ΣΤΕΓΑΣΤΙΚΗ ΤΡΑΠΕΖΑ	108
36	ΔΩΡΙΚΗ ΤΡΑΠΕΖΑ	96
37	ANZ GRINDLAYS BANK	78
38	BANK OF AMERICA	73
39	CHASE MANHATTAN BANK	67
40	ARAB BANK	61
41	ROYAL BANK OF SCOTLAND	61
42	CREDIT COMMERCIALE DE FRANCE	59
43	BAYERISCHE VEREINSBANK	57
44	PARIBAS	56
45	ING BANK	50
46	INST. BANK SAN PAOLO DI TORINO	18
47	CITIBANK ΝΑΥΤΙΛΙΑΚΗ	16
48	BANK SADERAT IRAN	13
	ΣΥΝΟΛΟ	57.835

ΠΙΝΑΚΑΣ 2

ΑΠΑΣΧΟΛΗΣΗ ΣΤΙΣ ΤΡΑΠΕΖΕΣ, 1990 +

ΔΙΕΘΝΕΙΣ ΕΞΕΛΙΞΕΙΣ

A. Χώρες με μείωση τραπεζικής απασχόλησης, 1990 - 1995

ΧΩΡΑ

ΠΟΣΟΣΤΟ ΜΕΙΩΣΗΣ

1990-1995

Φινλανδία	30%
Νορβηγία	25%
Σουηδία	20%
Δανία	15%
Ισπανία	12%
Ην. Βασίλειο	9,6%
Ολλανδία	9,3%
Γαλλία	6,3%
Ελβετία	4%
Βέλγιο	3,4%
ΗΠΑ	2,6%
Πορτογαλία	1%

B. Χώρες με αύξηση τραπεζικής απασχόλησης, 1990 - 1995

ΧΩΡΑ	ΠΟΣΟΣΤΟ ΑΥΞΗΣΗΣ
	1990-1995
Λουξεμβούργο	12,3%
Γερμανία	11,8%
Ελλάδα	8,3%
Ιρλανδία	8%
Ιαπωνία	5%
Ιταλία	4%
Αυστρία	3,7%

ΠΙΝΑΚΑΣ 3

ΚΑΤΑΝΟΜΗ ΠΡΟΣΩΠΙΚΟΥ ΣΤΟ ΤΡΑΠΕΖΙΚΟ ΚΑΤΑΣΤΗΜΑ

Είδος Εργασιών	% συνόλου σήμερα	% συνόλου στο μέλλον

Εργασίες Γκισέ	40	20 - 25
Εργασίες διεκπεραίωσης	45	25
Πωλήσεις - παροχή συμβουλών	15	45 - 50

Πηγή : “ Νέες τεχνολογίες στο Ελληνικό τραπεζικό σύστημα, ΕΠΥ, 1994.

ΜΕΣΗ ΕΤΗΣΙΑ ΜΕΤΑΒΟΛΗ ΠΑΡΑΓΩΓΙΚΟΤΗΤΑΣ ΕΡΓΑΣΙΑΣ, ΠΑΡΑΓΩΓΙΚΟΤΗΤΑΣ ΙΔ.ΚΕΦΑΛΑΙΩΝ & ΔΑΠΑΝΩΝ ΠΡΟΣΩΠΙΚΟΥ/ΥΠΑΛΛΗΛΟ

(Βάσει δείγματος 12 εμπορ. Τραπεζών, δεδομένα σε τιμές 1995)

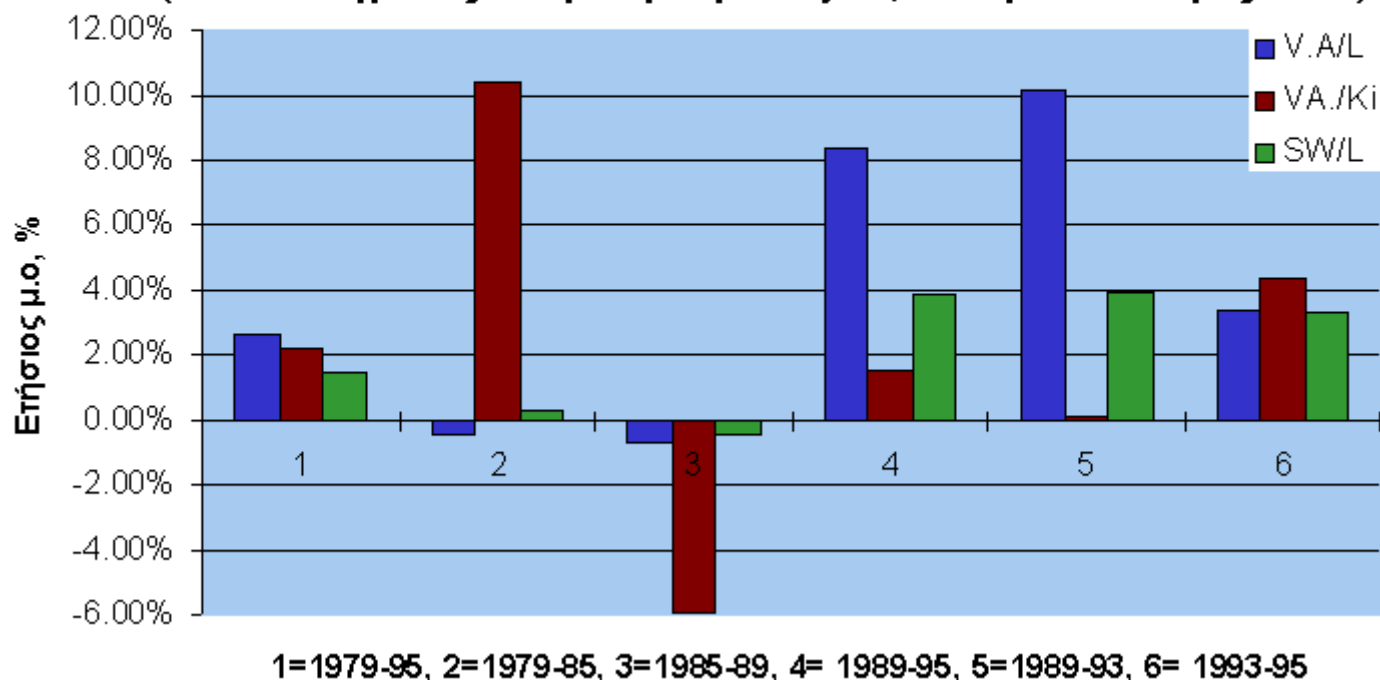

**ΠΑΡΑΓΩΓΙΚΟΤΗΤΑ ΕΡΓΑΣΙΑΣ, ΙΔΙΩΝ ΚΕΦΑΛΑΙΩΝ & ΔΑΠΑΝΕ
ΠΡΟΣΩΠΙΚΟΥ
ΑΝΑ ΥΠΑΛΛΗΛΟ, ΕΜΠΟΡΙΚΕΣ ΤΡΑΠΕΖΕΣ 1979-95,
σε σταθερές τιμές 1995**

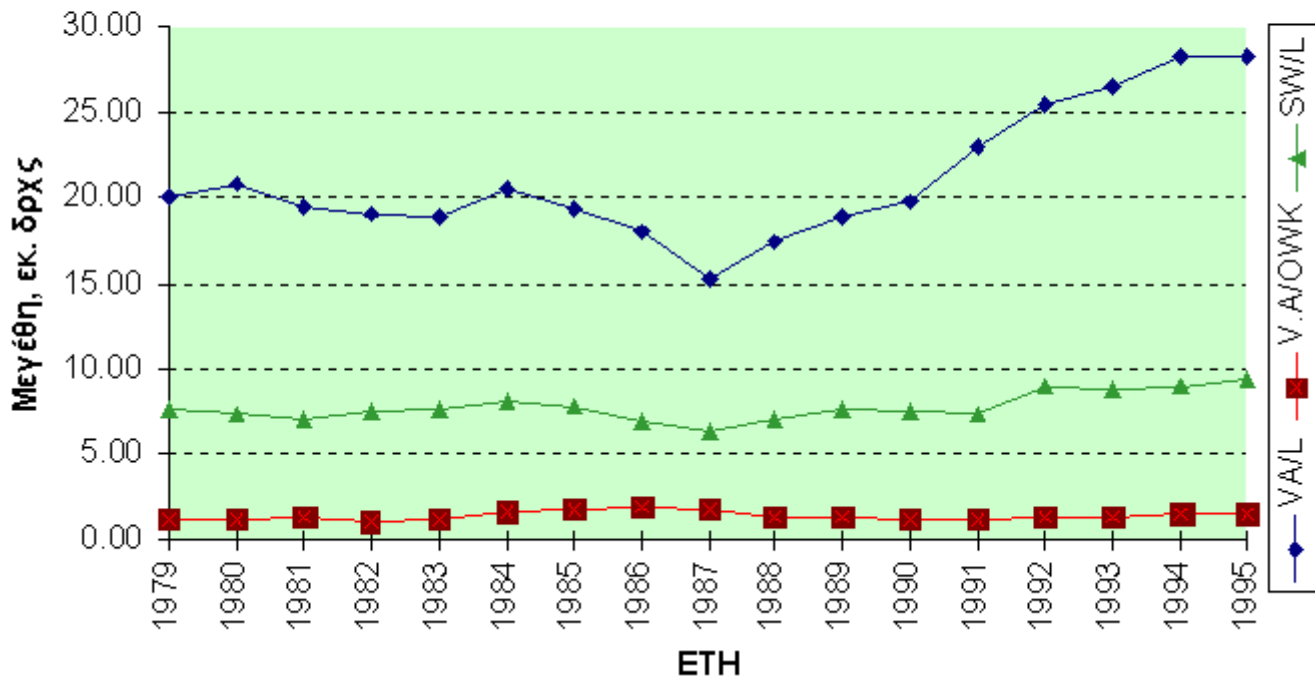

ΣΥΝΘΕΣΗ ΚΟΣΤΟΥΣ, 12 ΕΜΠΟΡΙΚΕΣ ΤΡΑΠΕΖΕΣ, 1995

